ASSOCIAZIONE PRO ASILO
"MONUMENTO AI CADUTI" - APS- ETS
Gravellona Toce

Anno scolastico 2026/2027

FESTE e GIORNATE SPECIALI



SETTEMBRE

21 SETTEMBRE

giornata della PACE

filastrocca

PASSI PER LA PACE

Passi per la pace, piccoli piedini,
camminiamo insieme, come amici vicini.
Mano nella mano, un girotondo speciale,
perché l'amicizia è un dono universale.
Non vogliamo litigi né volti arrabbiati,
ma sorrisi splendenti e cuori abbracciati.
Impariamo a condividere giochi e colori,
a dire "scusa", se ci sono errori.
La pace è un fiore che sboccia nel cuore,
con molta gentilezza e tanto amore.
Ascoltiamo gli altri con orecchie attente,
e aiutiamo chi è triste con parole contente.
Costruiamo ponti con mattoncini colorati,
e immaginiamo un mondo senza muri e soldati.
Perché la pace è un sogno da realizzare,
e insieme possiamo farlo avverare!

Claudia Caletti



La **Giornata internazionale della pace**, istituita nel 1981 dall'Assemblea Generale dell'ONU, si celebra il **21 settembre** di ogni anno per promuovere la **pace mondiale** e la **non violenza**. È una giornata fondamentale, il cui scopo è quello di favorire **azioni e atteggiamenti** di pace, perché il primo passo per la fine delle ostilità risiede nella consapevolezza comune che la **guerra è sempre ingiusta**.

2 OTTOBRE

festa dei NONNI



NOVEMBRE

20 NOVEMBRE

giornata dell'INFANZIA



filastrocca

I NOSTRI DIRITTI

Questo è un giorno speciale,
è una festa particolare:
è la festa dei bambini di tutto il mondo
che si stringono in un girotondo.
Oggi i loro Diritti vogliamo ricordare
e a tutto il mondo raccontare:
che ogni bambino deve poter giocare
e avere da mangiare,
che a scuola deve poter andare
e poi dalla sua famiglia tornare.
Perché per i bambini di tutta la Terra
non deve esserci più la guerra,
ma tanta pace e serenità
per poter costruire il mondo che verrà.

Chiara Magnoli

La **Giornata internazionale dell'infanzia e dell'adolescenza** si celebra il **20 novembre** di ogni anno e la data coincide con il giorno cui l'Assemblea generale ONU adottò la Dichiarazione dei diritti del fanciullo, nel 1959, e la Convenzione sui diritti del fanciullo, nel 1989. Questi **importanti documenti** costituiscono il fondamento della **tutela ai diritti dei minori della nostra società**, baluardo di civiltà e principale speranza per costruire una società migliore.

NOVEMBRE

21 NOVEMBRE

giornata degli ALBERI



filastrocca

L'ALBERO

Albero albero, che cosa dici
quando sussurri, quando stormisci?
Ai tuoi amici, pieno di premura
offri ombra, riparo, frescura.
Ci dai la frutta buona da mangiare
e il tronco per la casa da abitare.
Le foglie rosse che in autunno perdi
in primavera son germogli verdi.
Ogni mattina tu saluti il giorno,
il sole, il cielo e le nuvole intorno.
Ogni notte corteggi fra i tuoi rami
la bianca luna fino all'indomani.
E se nel buio scherzi con la brezza
il tuo stormire è come una carezza
che ninna lieve il bimbo addormentato...
Albero, che cosa hai raccontato?

Harry Behn

La **Giornata nazionale degli alberi**, che sostituisce la "Festa degli alberi", si celebra il **21 novembre** al fine di diffondere tra le nuove generazioni la consapevolezza dell'assoluta necessità di **salvaguardare e valorizzare l'ambiente e il patrimonio arboreo e boschivo**, di ridurre le emissioni inquinanti, di prevenire il dissesto idrogeologico e di migliorare la qualità dell'aria. Gli alberi rappresentano da sempre un **valore inestimabile** per l'umanità, in quanto **elementi fondamentali dell'ecosistema**.

25 DICEMBRE

festa di NATALE

"Che il tuo cuore sia pieno di gioia e il tuo Natale illuminato dalla magia più bella di tutte: l'amore." – Louisa May Alcott



Festa di Don Bosco

31 Gennaio



"Se v'è per l'umanità una speranza di salvezza e di aiuto, questo aiuto non potrà venire che dal bambino, perché in lui si costruisce l'uomo."

Don Bosco

5 FEBBRAIO

giornata dei CALZINI SPAIATI



filastrocca

L'AMICIZIA DEI CALZINI SPAIATI

Calzini spaiati, che buffo spettacolo!
A righe, a pois... davvero un miracolo!
Ognuno diverso, con tinte speciali,
come i bambini, unici e originali.
Non importa esser strani oppure strambi,
facciamo festa e che nessuno cambi.
Perché l'amicizia non ha forme o colori,
insieme siamo forti, tutti migliori.
Impariamo a volerci bene con cuore aperto,
insieme siamo arcobaleno e mai deserto.

Claudia Caletti

La **Giornata dei calzini spaiati** si celebra il **primo venerdì del mese di febbraio** e utilizza la metafora del calzino spaiato che, pur diverso, non smette di assolvere alla sua funzione. Questa giornata ha l'obiettivo di sensibilizzare all'**accettazione della diversità e dell'unicità** di ciascuno per promuovere il **rispetto reciproco** e l'**inclusione**.

9
FEBBRAIO

festa di CARNEVALE



19 MARZO

festa del PAPÀ



28
MARZO

festa di PASQUA



22 APRILE

giornata della TERRA

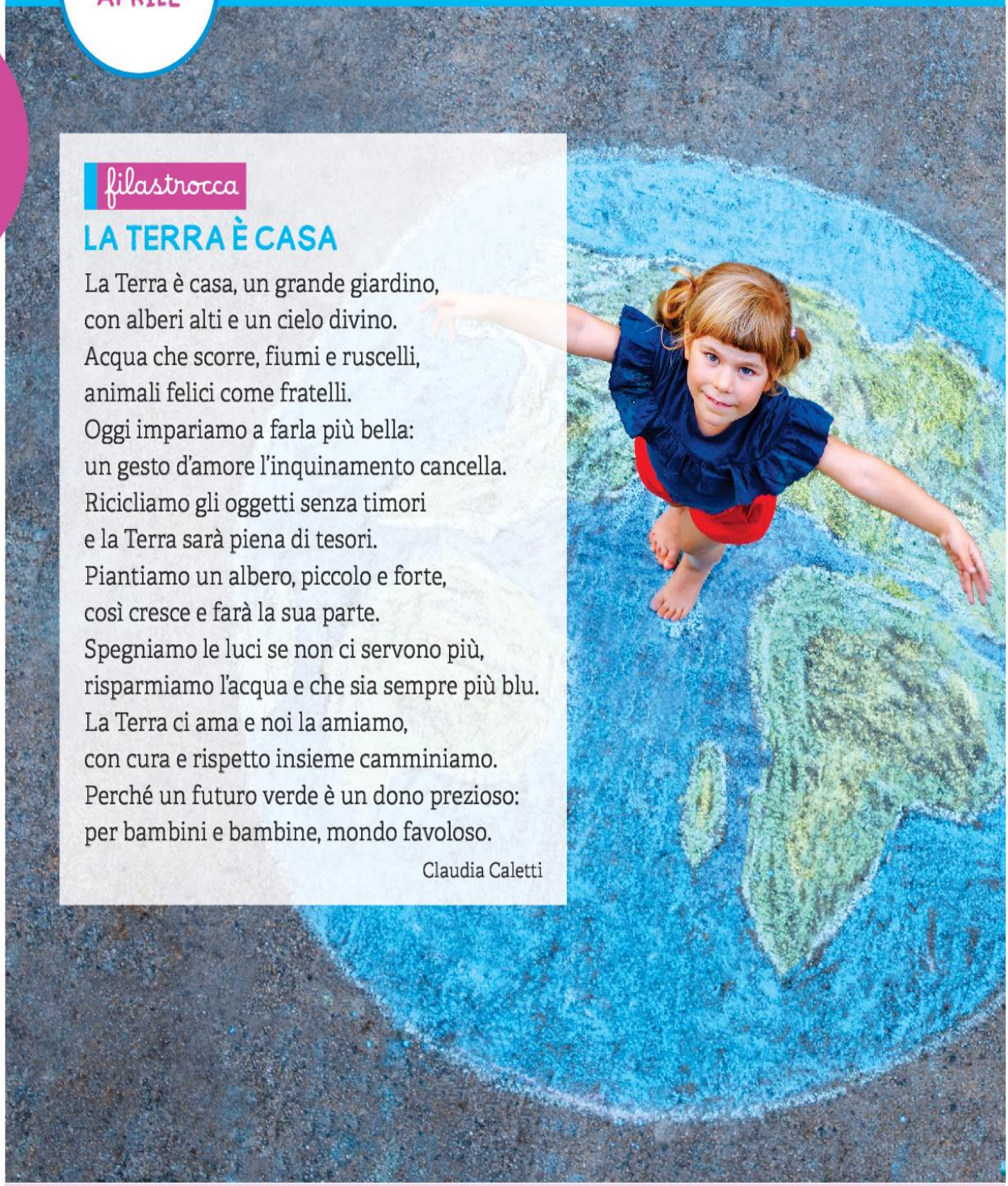

filastrocca

LA TERRA È CASA

La Terra è casa, un grande giardino,
con alberi alti e un cielo divino.
Acqua che scorre, fiumi e ruscelli,
animali felici come fratelli.
Oggi impariamo a farla più bella:
un gesto d'amore l'inquinamento cancella.
Ricicliamo gli oggetti senza timori
e la Terra sarà piena di tesori.
Piantiamo un albero, piccolo e forte,
così cresce e farà la sua parte.
Spegniamo le luci se non ci servono più,
risparmiamo l'acqua e che sia sempre più blu.
La Terra ci ama e noi la amiamo,
con cura e rispetto insieme camminiamo.
Perché un futuro verde è un dono prezioso:
per bambini e bambine, mondo favoloso.

Claudia Caletti

La **Giornata della Terra**, che si celebra il **22 aprile** di ogni anno, è una giornata istituita dalle Nazioni Unite nel 1970 e dedicata all'ambiente e alla salvaguardia delle risorse naturali del Pianeta, per riflettere sul futuro della Terra, su un modello di **sviluppo sostenibile** in difesa di questo nostro mondo, l'unico che abbiamo.

9 MAGGIO

festa della MAMMA



MAGGIO

20 MAGGIO

giornata delle API



filastrocca

PICCOLE AMICHE

Api, api, piccole amiche volanti,
con ali dorate e cuori scintillanti,
ogni momento volano di fiore in fiore,
per fare il dolce miele con tanto amore.
Aiutano ogni fiore a crescere bello e forte,
perché raccogliere il polline è importante.
Senza le api il mondo sarebbe triste,
loro sono sempre molto altruiste.
Impariamo a proteggerle con tanto affetto,
e a coltivare i fiori in modo corretto.
Le api sono un dono speciale,
che rende la Terra un posto eccezionale.

Claudia Caletti

La **Giornata Mondiale delle Api**, istituita nel 2017 dalle Nazioni Unite, vuole ricordare l'importanza delle api e di altri impollinatori per l'ambiente. Questi piccoli insetti sono dei veri e propri **"custodi dell'ambiente"**: volando di fiore in fiore, garantiscono la loro **riproduzione** e la **biodiversità dell'ecosistema**. Senza le api la produzione dei frutti sarebbe molto più lenta, gli ecosistemi naturali sarebbero gravemente minacciati, così come la sopravvivenza di molte specie sulla Terra, compreso l'essere umano.